



Szwajcaria Bałtowska Klaster

jako narzędzie wspólnych inwestycji przedsiębiorstw
turystycznych





BAŁTOWSKI KOMPLEKS TURYSTYCZNY

www.juraparkbaltow.pl



ZAPRASZAMY DO BAŁTÓWA

największego kompleksu turystycznego w Polsce



1. JuraPark Bałtów
2. Plac zabaw
3. Muzeum Jurajskie
4. Zwierzyńiec Bałtowski
5. Zwierzyńiec Dolny
6. Kraina Koni - Ośrodek Jazdy Konnej
7. Park Rozrywki
8. Samochody elektryczne
9. Zabawki wodne
10. Przystanek Zwierzyńiec Górny
11. Galeria Przedmioty Stary Młyn
12. Grota
13. Sabathówka
14. Żydowski Jar/Questing
15. Rollercoaster
16. Prehistoryczne Oceanarium
17. Tyrolka
18. Stacja narciarska
19. Baza noclegowa i biuro noclegów
20. Cinema 5d Kino Emocji
21. Okrąglica
22. Kamienne Oko
23. Spływ tratwami
24. Spływy kajakowe
25. Pole kempingowe/pole namiotowe

www.juraparkbaltow.pl



Rodzinne miejsce
dobrej przygody...



BAŁTOWSKI KOMPLEKS TURYSTYCZNY





prawie 100 modeli naturalnej wielkości



Muzeum Jurajskie



Park Rozrywki



Kraina Koni



www.zwierzyniecaltowski.pl



Zwierzyniec Bałtowski - część dolna

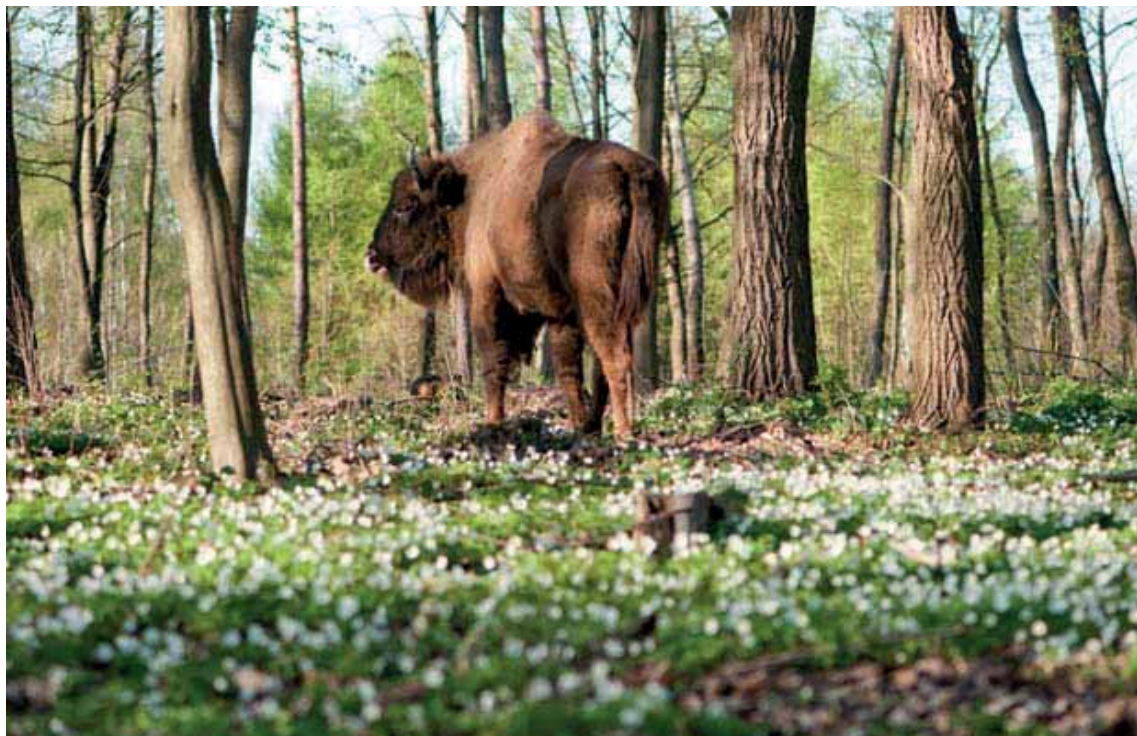

Żubry - nowi mieszkańcy Zwierzyńca



Rollercoaster

ok. 400 metrów zjazdu



Sabathówka



Spływ tratwami

spływ rzeką Kamienną



Spływy kajakowe



Żydowski Jar

ścieżka geologiczno-przyrodnicza



domki wypoczynkowe Szwajcarii Bałtownskiej



Szwajcaria Bałtowska



Kino Emocji - Cinema 5D

Szwajcaria Bałtowska

Stacja narciarska

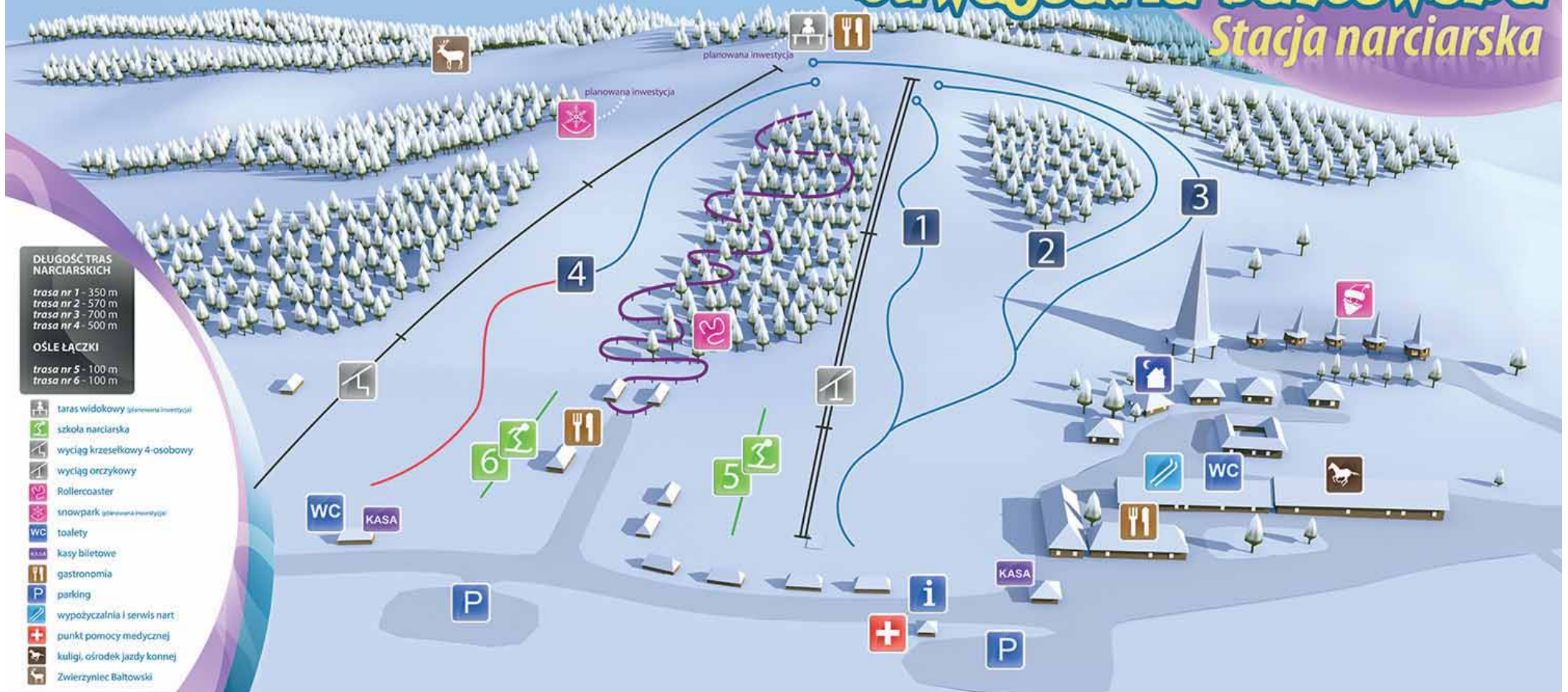

Stacja narciarska Szwajcaria Bałtowska : 6 tras, najdłuższa 700m, kolej linowa – kanapa 4-os., 2 wyciągi orczykowe. Pierwsza inwestycja preklastra składającego się z 5 niepowiązanych ze sobą podmiotów.

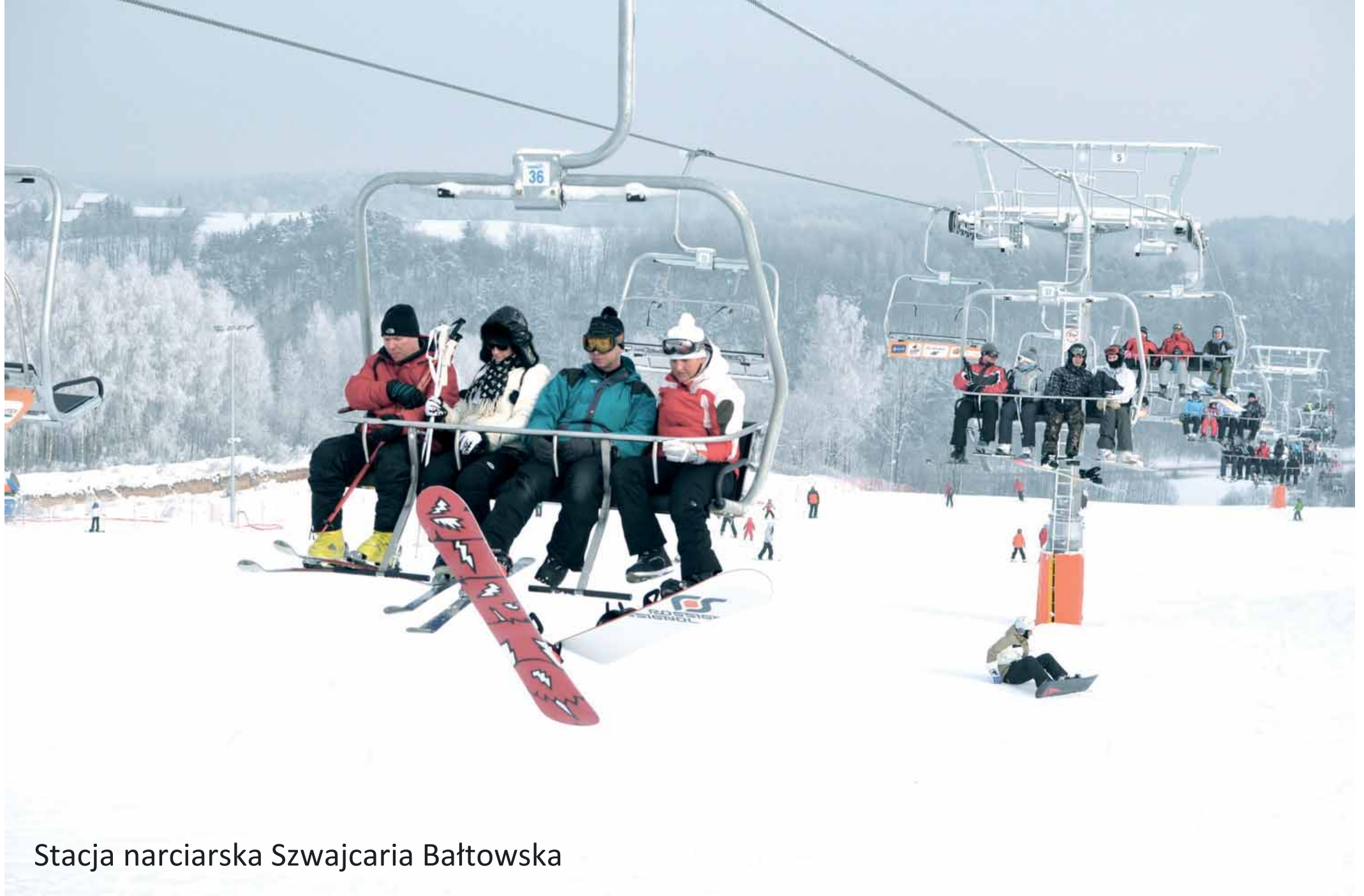

Stacja narciarska Szwajcaria Bałtowska





www.szwajcariabaltowska.pl

Wioska
Świętego Mikołaja
w Białowie





Ilość turystów Bałtowski Kompleks Turystyczny w latach 2004-2012



Bałtowski Kompleks Turystyczny jest przewodnią atrakcją w województwie świętokrzyskim. W sezonie letnim obiekt odwiedza ponad 320 tys. Turystów.

Ilość turystów w świętokrzyskich atrakcjach w 2011 roku

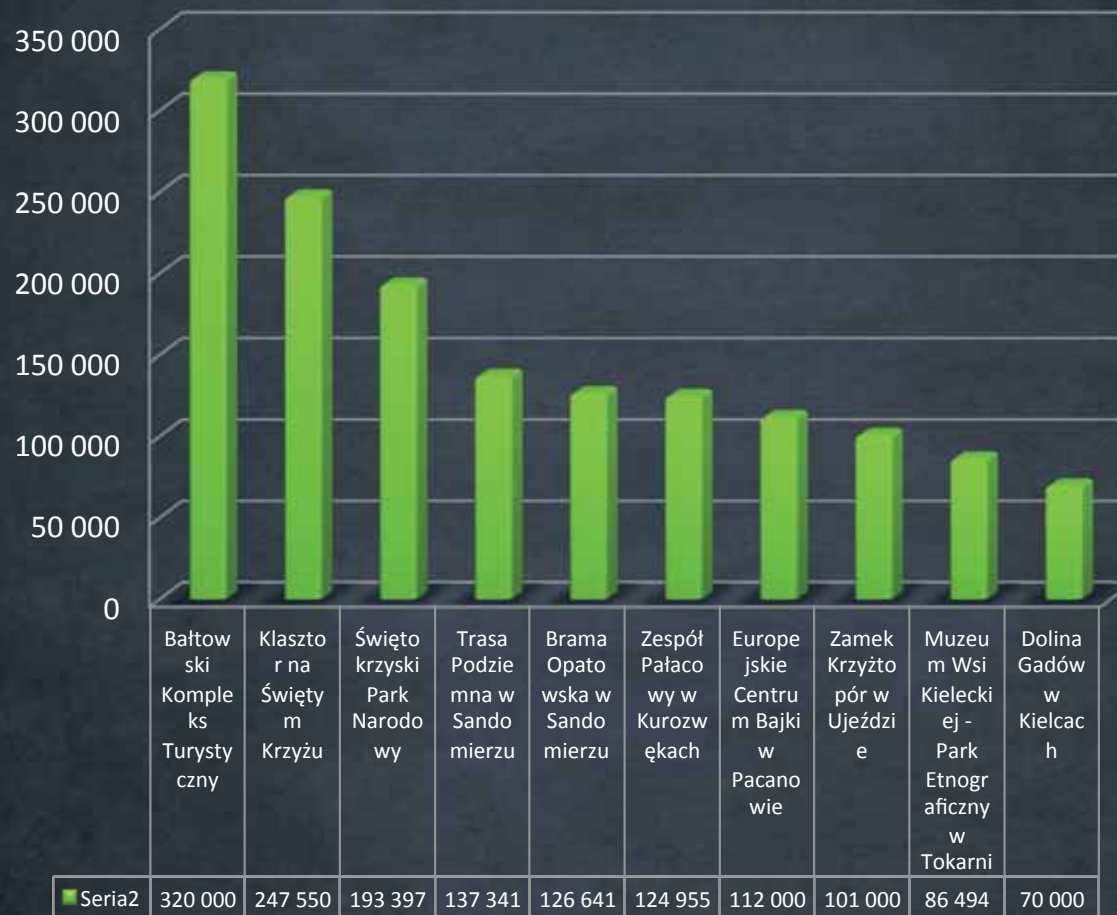

NAJBLIŻSZE PLANY NA PRZYSZŁOŚĆ



PRZEKRÓJ GEOLOGICZNY NA NW OD PROJEKTOWANEGO OTWORU BAŁTÓW GT-1

SW
m n.p.m

NE
m n.p.m

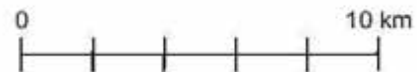

Zrzutowana po osi struktur lokalizacja projektowanego otworu Bałtów GT-1

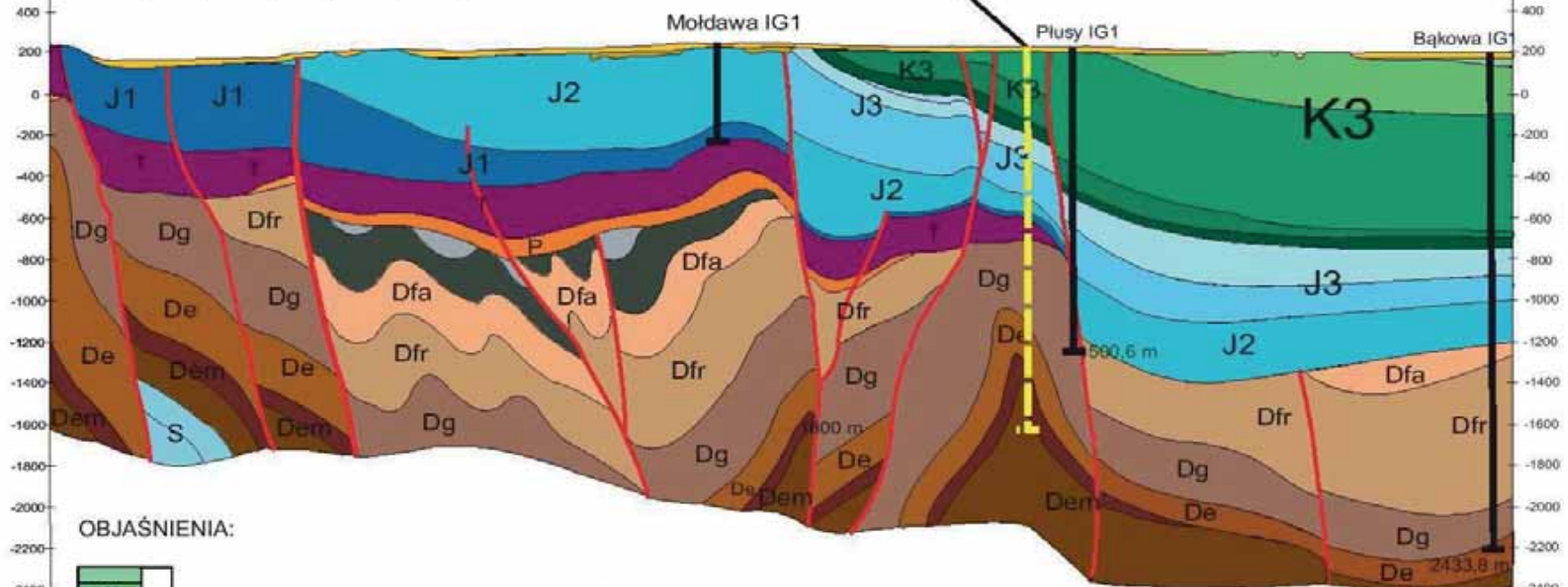

OBJAŚNIENIA:

- K3 → KREDA GÓRNA
- J3 → JURA GÓRNA
- J2 → JURA ŚRODKOWA
- J1 → JURA DOLNA
- T → TRIAS
- P → PERM
- C → KARBON
- Dfa → DEWON GÓRNY - FAMEN
- Dfr → DEWON GÓRNY - FRAN
- Dg → DEWON ŚRODKOWY - ŻYWET
- De → DEWON ŚRODKOWY - EIFEL
- Dem → DEWON DOLNY - EMS
- S → SYLUR

- USKOKI
- OTWORY ARCHIWALNE
- OTWÓR PROJEKTOWANY(RZUT)

WYKONANO NA PODSTAWIE PRZEKROJU WG ROMANEK, ZŁONKIEWICZ, 1988







ETC Architekci sp. z o.o. sp.k.
Wszystkie prawa autorskie zastrzeżone.

ETC
ARCHITEKCI



ETC Architekci sp. z o.o. sp.k.
Wszystkie prawa autorskie zastrzeżone

ETC
ARCHITEKCI





LEGENDA:

1. WAVE-BALL
2. NATRYSKI
3. ŚLŹZA WODNA
4. SCENOGRAFIA - SKALY I ZIELEN
5. WODOSPAD Z GROTA SKALNĄ
6. GEJZERY WODNE
7. WANNY Z HYDROMASAZEM
8. WIESZAKI / PÓLKI NA UBRANIA
9. KRYSZTAŁY SOLI/LODU ŚWIECĄCE W WIECZOREM ZE SKAMIELINAMI
10. PARASOLE TRZCINOWE
11. LEŻAKI
12. BAR ZEWNĘTRZNY
13. TARAS DREWNIANY ZE STOLIKAMI
14. ŚCIANA KONSTRUKCYJNA H=7m
15. EKRANY LCD
16. ODWIERT WODY GEOTERMALNEJ
17. DACH ZIELONY
18. ZIELEŃ WYSOKA IZOLACYJNA
19. WEJŚCIE DO BUDYNKU TECHNICZNEGO



	ETC Architekt Sp. z o.o. Spółka nonadywersyjna ul. Sandomierska 4, 27-400 OSTROWIEC ŚWIĘTOKRZYSKI NIP: 142-223-78-750, REGON: 142223787 tel.: 0-71 78-78-750, fax: 0-71 78-78-750 e-mail: biuro@etc.com.pl	STOWARZYSZENIE DELTA ul. SANDOMIERSKA 4, 27-400 OSTROWIEC ŚWIĘTOKRZYSKI NIP: 142-223-78-750, REGON: 142223787 tel.: 0-71 78-78-750, fax: 0-71 78-78-750 e-mail: biuro@etc.com.pl
	53-140 Wroclaw, ul. Rybnicka 15/19 tel.: 0-71 78-78-750, fax: 0-71 78-78-750 e-mail: biuro@etc.com.pl	INWESTOR CENTRUM KONGRESOWO-REKREACYJNE SZWAJCARIA BAŁTOWSKA KONCEPCJA KĄPIELISKA OTWARTEGO TERENU
GENERALNY PROJEKTANT PROJEKTANT: arch. Tomasz Markowski NR UPR. PROJ.: 410/92/UW PROJEKTANT: arch. Marek Romaniszyn NR UPR. PROJ.: 308/93/UW PROJEKTANT: arch. Marcin Bolek PROJEKTANT: arch. Marcin Wrobel	PROJEKT PROJEKT ZAGOSPODAROWANIA TERENU	KOD: 01 DATA: 07.10.2012 SKALA: 1:200
KONC <input checked="" type="checkbox"/> PB <input type="checkbox"/> PP <input type="checkbox"/> PW <input type="checkbox"/>		



Klinika Apiterapii
im. Józefa Misiury





DZIĘKUJEMY ZA UWAGĘ

